UTEM

UNIVERSIDAD TECNOLÓGICA METROPOLITANA

del Estado de Chile

Bienvenida Ciencia de Datos 2026

¡Bienvenidos Clustersitos!

Integrantes del CEE

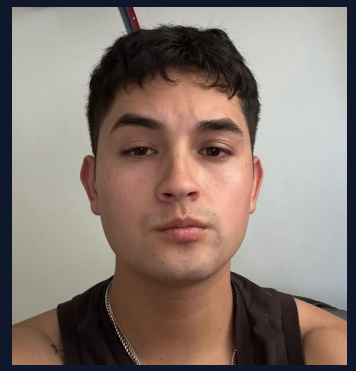

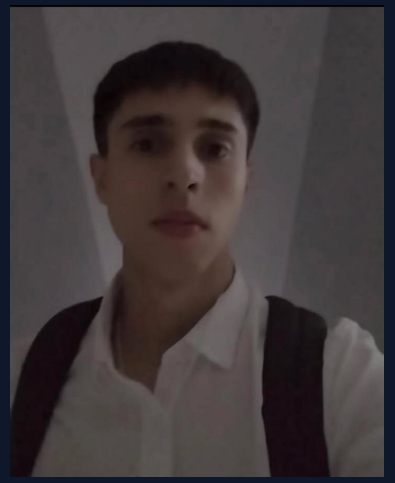

- **Presidente:** Andres Vega Moraga
- **Vicepresidente:** Bruno Sainz Silva
- **Tesorero:** Juan Toledo Fierro
- **Secretario:** Camilo Cerda Sarabia
- **Género Estudiantil:** Mauricio Gonzales Vega
- **Comunicaciones:** Walinton Barrera Mondaca
- **Delegado de Recreación:** Joaquin Araya Bustos

Tu centro de estudiantes está aquí para apoyarte durante todo tu viaje académico.

Jefatura de Carrera

Jorge Vergara Quezada

Rol: Jefe de Carrera - Ingeniería Civil en Ciencia de Datos

¿Dónde encontrarlo?

Edificio M7 - 3er piso

carrera21049@utem.cl

Actividad Académica	Desde	Hasta
Inscripción de asignaturas por Sistema	06 enero 2026	12 enero 2026
Ajuste preliminar de carga académica	12 enero 2026	13 marzo 2026
Examen de repetición 2do semestre 2025	03 marzo 2026	13 marzo 2026
Examen de suficiencia inglés	03 marzo 2026	13 marzo 2026
Inicio de clases estudiantes nuevos(as)	---	09 marzo 2026
Caracterización/nivelación estudiantes nuevos(as)	09 marzo 2026	20 marzo 2026
Inicio de clases estudiantes antiguos(as)	---	23 marzo 2026
Periodo de adecuación de carga académica	23 marzo 2026	27 marzo 2026
Eliminación de asignaturas	23 marzo 2026	26 junio 2026
Semana de autoaprendizaje	18 mayo 2026	23 mayo 2026
Término de clases	---	18 julio 2026
Periodo de exámenes	20 julio 2026	25 julio 2026
Término semestre y cierre de actas	---	25 julio 2026
Cierre masivo de actas en Sistema	---	27 julio 2026
Inhabilitación de rectificación de actas	27 julio 2026	03 agosto 2026

Profesores e Investigación

Grupo de Investigación en Ciencia de Datos e Inteligencia Artificial

Raúl Caulier

LATSIB

Laboratorio enfocado en tecnologías y sistemas avanzados.

Jorge Vergara

Lab. de Investigación Aplicada en IA

Desarrollo de soluciones basadas en Inteligencia Artificial y Machine Learning.

Ana Moya

Lab. Sistemas Complejos Impulsados por Datos

Análisis de grandes volúmenes de datos y modelado de redes complejas.

Contactos por Carrera

Ing. Civil Biomédica Jefe: Raúl Caulier Cisterna | biomedica@utem.cl | (56-2) 2787 7069

Ing. Civil en Ciencia de Datos Jefe: Jorge Vergara Quezada | carrera21049@utem.cl | (56-2) 2787 7057

Bachiller en Ciencias de la Ingeniería Coord: Rafael Loyola Berríos | bach.ci@utem.cl | (56-2) 2787 7198

Ingeniería en Informática Jefa: Patricia Mellado Acevedo | carrera21030@utem.cl | (56-2) 2787 7112

Ing. Civil en Computación mención Informática Jefe: Víctor Escobar Jeria | carrera21041@utem.cl | (56-2) 2787 7100

Escuela y Depto. de Informática

Escuela de Informática

- **Director:** Víctor Escobar Jeria (vescobar@utem.cl)
- **Secretaría:** Pamela Torrealba y Jocelyn Román
- **Teléfono:** (+56-2) 2787 7100

Depto. Informática y Computación

- **Director:** Mauro Castillo Valdés (mauro.castillo@utem.cl)
- **Sec. Facultad Ing:** Raúl Rosas Lozano
- **Dirección:** José Pedro Alessandri 1242, Ñuñoa
- **Teléfono:** (+56-2) 2787 7211

Autoridades y Servicios Estudiantiles

Autoridades y Salud

Decana de Ingeniería: Yohanna Palominos M.
ypalominos@utem.cl

Desarrollo Estudiantil:
relestud@utem.cl

Servicios de Salud (SESAES):
Horas médicas: xroa@utem.cl
Horas dentales: (+56-2) 2787 7147

Bienestar y Apoyo

Bienestar Estudiantil:
bienestar.estudiantil@utem.cl

Encargada CAE UTEM: Marcela Funes
mfunes@utem.cl

Pase Escolar (TNE):
acornejo@utem.cl

Plan de Apoyo (PAE):
planapoyoestudiantil@utem.cl

Deportes y Servicios Generales

Servicio de Deportes

Jefe: Víctor Hugo Acuña (victor.acuna@utem.cl)

Ramas disponibles:
Fútbol, básquetbol, judo, karate, tenis de campo, tenis de mesa, rugby, voleibol, ajedrez, balón mano, natación, futsal, escalada, kick boxing.

Mantenimiento Campus

Jefe Servicios Generales: Sergio Arias F.
sergio.arias@utem.cl

Personal: Ruth Mena M.

¡Mucho éxito en este 2026!

¿Tienen alguna pregunta?

carrera21049@utem.cl

Image Sources

https://static.vecteezy.com/system/resources/thumbnails/068/496/569/small_2x/modern-education-and-teamwork-happy-young-university-students-studying-with-books-in-library-group-of-multiracial-people-in-college-read-isolated-on-orange-background-studio-shot-empty-space-photo.jpg

Source: www.vecteezy.com

---

https://static.vecteezy.com/system/resources/thumbnails/048/764/612/small/middleaged-male-school-teacher-smiling-in-classroom-education-and-learning-concept-for-posters-and-print-design-photo.jpg

Source: www.vecteezy.com

---

https://www.bradford.ac.uk/media-v8/site/news/2025/august/a-clearing-ai-a-computer-lab-5-low-res-555×416.jpg

Source: www.bradford.ac.uk

---

https://res.cloudinary.com/highereducation/images/c_fill,f_auto,fl_lossy,q_auto,w_992,h_384,g_center/v1680629374/BestColleges.com/Pickleball-Gaining-Popularity-on-College-Campuses/Pickleball-Gaining-Popularity-on-College-Campuses.png?_i=AA

Source: www.bestcolleges.com